臺灣日日新報
本日夕刊共六頁

玉體彌々御健かに 日夜機務に御精勵
畏くも尊く拜す御日常

【東京電】畏くも [illegible]

聯合艦隊司令長官に 優渥なる勅語賜ふ
畏し海鷲の戰果嘉せらる

【東京發至急報】大本營發表（昭和十八年十二月七日十八時）大元帥陛下には昨日海軍軍令部總長を召させられ聯合艦隊司令長官に對し左の勅語を賜はりたり

勅語

聯合艦隊航空部隊ハ今次ギルバート方面海域ニ於テ寡勢克ク連日ニ亙リ惡天候ヲ冒シ勇戰奮鬪大ニ敵艦隊ヲ撃破セリ朕深ク之ヲ嘉ス

惟フニ戰局ハ益多端ヲ加フ汝等愈奮勵努力以テ朕カ信倚ニ副ハムコトヲ期セヨ

詔書

天佑ヲ保有シ萬世一系ノ皇祚ヲ踐メル大日本帝國天皇ハ昭ニ忠誠勇武ナル汝有衆ニ示ス

朕茲ニ米國及英國ニ對シテ戰ヲ宣ス朕カ陸海將兵ハ全力ヲ奮テ交戰ニ從事シ朕カ百僚有司ハ勵精職務ヲ奉行シ朕カ衆庶ハ各〻其ノ本分ヲ盡シ億兆一心國家ノ總力ヲ擧ケテ征戰ノ目的ヲ達成スルニ遺算ナカラムコトヲ期セヨ

抑〻東亞ノ安定ヲ確保シ以テ世界ノ平和ニ寄與スルハ丕顯ナル皇祖考丕承ナル皇考ノ作述セル遠猷ニシテ朕カ拳々措カサル所而シテ列國トノ交誼ヲ篤クシ萬邦共榮ノ樂ヲ偕ニスルハ之亦帝國カ常ニ國交ノ要義ト爲ス所ナリ今ヤ不幸ニシテ米英兩國ト釁端ヲ開クニ至ル洵ニ已ムヲ得サルモノアリ豈朕カ志ナラムヤ中華民國政府曩ニ帝國ノ眞意ヲ解セス濫ニ事ヲ構ヘテ東亞ノ平和ヲ攪亂シ遂ニ帝國ヲシテ干戈ヲ執ルニ至ラシメ茲ニ四年有餘ヲ經タリ幸ニ國民政府更新スルアリ帝國ハ之ト善隣ノ誼ヲ結ヒ相提攜スルニ至レルモ重慶ニ殘存スル政權ハ米英ノ庇蔭ヲ恃ミテ兄弟尚未タ牆ニ相鬩クヲ悛メス米英兩國ハ殘存政權ヲ支援シテ東亞ノ禍亂ヲ助長シ平和ノ美名ニ匿レテ東洋制覇ノ非望ヲ逞ウセムトス剩ヘ與國ヲ誘ヒ帝國ノ周邊ニ於テ武備ヲ增強シテ我ニ挑戰シ更ニ帝國ノ平和的通商ニ有ラユル妨害ヲ與ヘ遂ニ經濟斷交ヲ敢テシ帝國ノ生存ニ重大ナル脅威ヲ加フ朕ハ政府ヲシテ事態ヲ平和ノ裡ニ回復セシメムトシ隱忍久シキニ彌リタルモ彼ハ毫モ交讓ノ精神ナク徒ニ時局ノ解決ヲ遷延セシメテ此ノ間却ツテ益〻經濟上軍事上ノ脅威ヲ增大シ以テ我ヲ屈從セシメムトス斯ノ如クニシテ推移セムカ東亞安定ニ關スル帝國積年ノ努力ハ悉ク水泡ニ歸シ帝國ノ存立亦正ニ危殆ニ瀕セリ事既ニ此ニ至ル帝國ハ今ヤ自存自衞ノ爲蹶然起ツテ一切ノ障礙ヲ破碎スルノ外ナキナリ

皇祖皇宗ノ神靈上ニ在リ朕ハ汝有衆ノ忠誠勇武ニ信倚シ祖宗ノ遺業ヲ恢弘シ速ニ禍根ヲ芟除シテ東亞永遠ノ平和ヲ確立シ以テ帝國ノ光榮ヲ保全セムコトヲ期ス

御名 御璽

昭和十六年十二月八日

艦船千八百餘撃沈破
二ケ年 海軍の輝く綜合戰果

【東京電】大東亞戰爭開始以來十二月五日のマーシャル諸島沖航空戰までの二ケ年における帝國海軍部隊の收めた綜合戰果並びにこの間における我が方の損害左の如し【本社調査】

△戰果

一、艦艇

艦種	撃沈	撃破	計
戰艦	一八	一五	三三
空母	二七	一二	三九
巡洋艦	九二	五六	一四八
驅逐艦	七九	四七	一二六
潜水艦	一四七	六二	二〇九
艦種未詳	六	五	一一
特務艦	四	二	六
砲艦	八	六	一四
掃海艇	七	一	八
魚雷艇	三五	七	四二
哨戒艇	二一	二六	四七
特設艦船	三	二	五
計	四四七	二四一	六八八

二、船舶 撃沈破 六七七 拿捕 五〇三 計 一、一八〇

三、飛行機 撃墜 五、一五八 撃破 一、七一六 計 六、八七四

△損害

一、艦艇

艦種	沈没	大中小破
戰艦	一	一
空母	三	二
巡洋艦	三	五
驅逐艦	二三	一二
潜水艦	一一	五
特務艦	二	一
掃海艇	六	一
哨戒艇	三	一
特設艦船	二	四
計	五四	三二

二、船舶 九十六隻

三、飛行機 自爆、未歸還 一、一五三

けふ大東亞戰爭二周年

敵屍捕虜歸順六十萬
一ケ年 陸軍の輝く綜合戰果

【東京發至急報】大本營發表（昭和十八年十二月七日十五時）昭和十七年十二月上旬より昭和十八年十一月下旬に至る一ケ年間に收めたる帝國陸軍の綜合戰果中主要なるもの並びにわが方の損害左の如し

一、南方及びアリューシャン方面

交戰せる敵第一線兵力 約四十萬

敵に與へたる損害 約十九萬三千名（俘虜及び歸順約十萬を含む）

飛行機撃墜破 二千七百二十八機

撃沈及撃破せる艦船 百八十五隻

二、支那方面

交戰せる敵第一線兵力 約二百三十七萬

わが方に收容せる死體 約二十一萬

俘虜及び歸順 二十萬四千六百七十七名

鹵獲及び撃沈破艦船 八十八隻、鹵獲舟艇三千四百六十六隻

飛行機撃墜破 三百七十三機

三、わが方の損害

戰死 三萬二千九百六十二名

飛行機 三百十三機

徹底滅敵の第三年目
眞に本格的決戰の段階

【東京電】大東亞戰爭は茲に第三年目を迎へた [illegible]

戰鬪 [illegible]

意義深き佳日迎へ 重なる御嘉尚拜す
海軍將兵の士氣愈よ昂揚

【東京電】畏くも大元帥陛下には [illegible]

反攻微塵に粉碎せん
陸軍、出撃不敗の態勢成る

直進 [illegible]

決戰 [illegible]

鐵桶 [illegible]

破碎 [illegible]

俘虜 [illegible]

戰局 [illegible]

戰艦 [illegible]

六主要作戰戰果
大陸戰線

[illegible]

全國地方長官會議
來る廿二日開催

【東京電】[illegible]

督府人事異動

[illegible]

森部鑛工局長 高雄地方視察へ

[illegible]

本質 [illegible]

けふの官報

[illegible]

人事

[illegible]

三百七十億へ 總攻撃！
このみ大いさくにみたわれ 勝ちぬかん
日本生命

春場所相撲號 相撲と野球 十二月特輯號 一
相撲と決戰の様相 笠置山勝一 栗原悦藏 (海軍大佐)
相撲道をつらぬくもの 市川猿之助
四横綱論 石山賢吉
相撲の美しさ 藤井恒男
春場所好取組四十番 (譯)
双葉山道場記 齋藤良輔
決戰前後 小島貞二
春場所俊秀展望
夏場所熱闘回顧録
軍配 [illegible]
天龍事件 [illegible]
東西幕内力士略歴表
夏場所全力士星取表

改造社 東京芝新橋七丁目 振替東京八四〇二番
丹羽文雄著 長篇小説 現代史 (一月下旬)
★改造文庫★
國歌八論
萬葉集略解(二)
意志と現識としての世界
新谷春水著 航空戰の技術

ゴビ沙漠學術探檢隊編 ゴビの沙漠 寫眞記録
澤壽次著 ゴビ沙漠探檢記 (文部省推薦)
長谷川傳次郎著 印度 寫眞 隨想 記錄 案内
目黒書店 東京神田區駿河台三

有斐閣新刊
野村兼太郎編著 五人組帳の研究
東亞經濟研究(四)
目崎憲司著 東印度の經濟建設
黒羽兵治郎著 近世の大阪
納富義光著 會社法概論
大平善梧著 支那の航行權問題
小野清一郎監修 刑事判例評釋集 第三卷 昭和十五年度

社説

大詔奉戴滿二年
連續戰捷裡に迎ふ

[illegible]

十億新理想に覺醒
敵の反攻を屈伏の秋

長谷川總督談

[illegible]

勝拔く決意更に旺盛
勝つて心の緒を締めよ

福田高雄警備府司令長官談

[illegible]

移民待つ"新天地"
移民村募集要項發表

[illegible]

決戰 優良班防訓 免除の件

[illegible]

技術官優遇

[illegible]

甘藷增産に併行
臺北州蔬荷配給要綱決る

甘藷蔬荷配給要綱

[illegible]

企業整備懇談會

[illegible]

花蓮郡第二次食糧增産對策打合

[illegible]

臺中州青果同業組合總會

[illegible]

市況（七日）

兜町後場況

東京長期後場

[illegible]

飛躍する增産態勢（二）
急速增産に隘路打開
行政決戰措置要望の聲

[illegible]

第三年・伸びる大東亞

セレベス原住民 木造船建造

[illegible]

貯蓄は銃後の彈丸
第一生命保險相互會社
東京・日比谷

今日も決戰 明日も決戰。戰闘配置に拔かりはないか

謹迎大詔渙發二周年記念日

臺北市末廣町五丁目七番地 臺灣運輸業組合 電話[illegible]

臺北市末廣町二丁目三番地 臺北州賣藥製造業組合 電話五四七六番

臺北市築地町壹ノ壹九番地 臺灣洋服生地配給組合 電話貳八七七番

臺北市本町四ノ貳五番地 臺灣乳製品移入配給組合

臺北市御成町參ノ壹七番地 臺灣清涼飲料水工業組合 電話[illegible]

臺北市京町貳ノ五番地 全臺灣洋服商工組合聯合會 臺北州男子婦人子供注文服商組合 電話[illegible]

臺北市京町三ノ一番地 臺灣被服工業組合 電話八一四四番

臺北市末廣町壹ノ貳番地 臺灣味噌工業組合 電話九五五八番

臺北市本町二ノ四四番地 臺灣賣藥品中央配給組合 電話八六八四番

臺北市御成町四ノ貳番地 臺灣炭業組合 電話七〇三七 九七一八番

臺北市本町四ノ一五（彩票ビル） 臺灣纖維集荷配給輸移出組合 電話[illegible]

臺北市榮町壹ノ七番地 臺灣機械商組合 電話九二七四番

臺北市壽町四ノ一〇番地 臺灣米移出組合 電話三六二一番

臺北市大和町二ノ五番地 臺灣洋傘製造業組合

臺北市本町壹ノ壹〇番地 臺灣興業木材組合

臺北市本町一ノ三〇番地 臺灣菓子工業組合 電話六九九五番

臺北市御成町參ノ壹九番地 臺灣家庭用薪炭荷出組合

臺北市本町參ノ參〇番地 臺灣菓子配給組合

臺北市京町參ノ五〇番地 臺灣珊瑚輸出組合 電話貳〇九八番

臺北市京町四ノ壹〇番地 臺灣雜品小間物化粧品組合 臺北州化粧石鹸組合 電話七〇六六番

臺灣陶磁器硝子器移入配給組合 組合長 大塚精一 電話五二四五番

臺北市大和町參ノ貳番地 臺灣敎具配給組合

臺北市大和町四ノ壹〇番地 臺灣絲綿卸商組合

臺北市永樂町 臺灣清掃具製産組合 臺灣綱繩製産組合

臺北市京町貳ノ壹八番地 臺灣漆配給組合 電話貳四參貳番

臺北市本町貳ノ六貳番地 臺北市藥業組合 電話四九七〇番

臺北市本町貳ノ參貳番地 臺北州纖維製品小賣商組合

臺北市京町貳ノ八番地 臺北州罐詰配給組合 電話參六壹五番

臺北市京町貳ノ貳六番地 臺北州建築材料商組合

臺北市京町四ノ壹〇番地 臺北州金物組合聯合會 臺北市金物商組合 電話[illegible]

臺北市京町四ノ壹〇番地 臺北州纖維既製品卸商組合 電話[illegible]

臺北市本町 臺灣理髪聯合會 臺北南理髪營業組合

天皇 皇后兩陛下

[illegible]

米のノックス 虚勢を張る

[illegible]

臺日案内

必勝の決意新た 滅敵の誓ひ

天皇 皇后兩陛下 畏し多摩陵に御參拜

【東京電話】畏くも 天皇陛下には七日[illegible]

神靈上に在り 第三年を必勝に貫かん

[illegible]

けふ・必勝祈願の日 この感激を戰力増強へ

[illegible]

今が興廢の決戰期 總てを捧げ勝拔かう 山本皇奉事務總長 島民の奮起を要望

[illegible]

聖恩の忝さに恐懼 宸襟を安んじ奉らむ

長き御嘉尚の御勅語を拜し 平田海軍中將謹話

【東京發】ギルバート[illegible]

「承詔必謹」一億起て 第三年、決戰更に本格化

[illegible]

賞與算出に加俸加算 決戰執務の官吏へ親心

[illegible]

第三年勝拔く道

吾々の頭上が戰場 日常を防空中心に

山内警務局長 防空への總蹶起強調

[illegible]

故郷に歸った心持 福田警備府司令長官着任

[illegible]

滅敵の誓ひ新たに あの日の感激を完勝へ

[illegible]

完勝へ臺灣の責務大 山縣正鄉中將離任の挨拶

[illegible]

臺灣軍司令部へ開戰二年間に 戰果に擧る感謝獻金 八百廿五萬圓

[illegible]

志願兵適格 學徒大會

[illegible]

適格學徒へ熱の激勵 今ぞ銃持って― 學徒亦決意誓ふ

[illegible]

米のノックス 虚勢を張る

[illegible]

久保田省三氏逝去

[illegible]

チアノ伯銃殺さる

[illegible]

一月中の申合事項 皇奉部長會議開く

[illegible]

腦の病（てんかん） 痙攣◎中風 再發防止法

[illegible]

臺日案内

[illegible]

社名變更御挨拶

弊社儀今般左記の通り社名變更致候間此段謹告仕候

左記

舊社名 株式會社 柳韓洋行

新社名 柳韓製藥工業株式會社

本社 朝鮮京仁線素砂邑

出張所 臺北市北門町一六番地 電話二九二一番

陶器、土管製造經驗者募集

一、希望者ハ履歴書當社宛至急送付セラレタシ

一、面會期日追テ通知ス

臺南市鹽埕二一二〇番地ノ五臺灣輕鐵ケ丘

臺灣陶器工業株式會社

臺灣映畫月報 第八輯

監修 臺灣總督府情報課

製作 臺灣映畫協會

敢闘する重工業と造船

精鋭臺灣軍諸兵聯合演習

學徒ついに起つ（田中學徒壯行會）

8日封切 大世界館 太平館 タイゲキ 第一劇場 新世界館

第十七期決算公告

臺灣電化株式會社

[illegible]

警察葬會葬御禮

委員長 南署長 藏原喜太郎

嗣子 八尋泰親

會葬御禮 田川義正

會葬御禮 福井源一

長女みへ子儀病氣療養中ノ處石效ナク本月七日午前九時死去仕候間生前ノ御厚誼ヲ深謝シ此段御通知仕候

[illegible]

父 今村龍三

親戚友人一同

南邦莊アパート開店致しました

南邦莊

妻アキツ儀急病にて大學病院に於て加療中の處六日午後二時死去仕候に就ては生前の御厚誼を深謝し此段謹告仕候

追而葬儀は九日午後三時自宅に於て神式にて執行し一般の方々は三時半より四時半までの間に隨時告別被下度候

昭和十八年十二月六日

夫 篠村安雄

男 同 貞長

男 同

友人 小田俊郎

上村親一郎

竹中憲二

近江時五郎

外山茂

親戚 吉原アイ

福永金太

竹中壽加

代 石田光間

想起せよ大詔渙發の日 敵必滅の意氣新た
けふ全島二周年記念行事

大戰記念日に 嘉義晩天動員行ふ

記念日に遺族訪問 花蓮港桔梗クラブで

感謝音樂會と講演 豐原で青年の士氣昂揚

必勝信念强調 屏東で街頭宣傳

海鷲へ志願 一鼓ひ立つ十一名

警察官の資質向上 新竹地方事務講習會

新竹州增加の一途 志願十萬三千を越す

殆ど全員が出揃ふ 嘉義郡一萬六千三百名

馬公青年體力檢査

學校防空訓練

澎湖机上防空訓練 片原鵜飼兩司令官訓話

片原特根司令官訓話

鵜飼要塞司令官訓話

市制布かれて十年 彰化の歡喜新た祝賀行事

鄕軍馬公分會 新人會員入會式

林德銘君戰病死

高雄敎員養成 靑年敎育完璧期す

臺東で二周年記念行事

我らの青年號 臺中徵兵感謝の獻納

海山郡國語家庭座談會

軍事訓練を徹底 二國宿泊訓練實施

適格者啓發 宣傳講演日割

海軍特志募集 趣旨徹底懇談會

大屯郡警防團査閲

全島綜合縮刷版

婦人世話人を擴充 高雄軍援で萬全策

移動演劇團の活躍 臺南州戰力增强に挺身

貯蓄へ最後の突擊

工員錬成所開所式 新竹で第一回の入所式

花蓮港警防團第一回檢閲式

吉野村妹出し訓練

ラヂオ

第一放送 / 第二放送

椰子 (115)

海野十三作 村上松次郎繪

結核療法の新道 肺結核・肋膜 ドラミン

ビオゲン 胃腸を整調し

戰地は決死銃後は滅私！みんなの力でもう一機もう一艦！

謹迎大詔渙發二周年記念日

臺北市京町一丁目五一番地 臺北州鹽乾魚卸商組合 電話四〇七三番
臺北市新富町五丁目六十三番地 臺北南靴鞄商組合 電話八參貳七番
臺北市樺山町貳八番地 臺北州米穀納入組合
臺北市樺山町二八番地 臺北市米穀配給組合
臺北市樺山町二八番地 臺北州消費米配給組合
臺北市樺山町二八番地 臺北州青果同業組合
臺北市樺山町二八番地 臺北市燃料配給組合
臺北市樺山町貳貳番地 臺北南食料品小賣商配給組合
臺北市本町三ノ三番地 臺北州醬油配給組合 電話三〇五〇番
臺北州雜穀配給組合
臺北市川端町壹〇五番地 高砂紬生產組合 電話八五貳壹番
臺北市京町四ノ六番地 臺北州不動產賃貸紹介營業組合 電話貳九九四番
臺北市京町二ノ三番地 臺北州紙文具小賣商組合 電話七七八八番
臺北市京町 臺北時計眼鏡商工組合
臺北市蓬萊町二ノ四番地 臺北家具商工組合査定委員會 電話八九五七番
臺北市大和町參ノ貳番地 臺北州疊商組合 電話四〇〇貳番

臺北市本町四ノ貳五番地 臺北州麥類配給組合
臺北市末廣町三ノ二番地 臺北市氷菓業組合聯合會 電話五貳〇壹番
臺北市大和町壹ノ壹番地 臺北建築用品組合
臺北州下理髪組合聯合會 臺北市北理髪營業組合
臺北市大和町二ノ八番地 臺北州自動車部品商組合
臺北市御成町壹ノ壹五番地 臺北大成建築信用利用組合 電話七六參九番
臺北市本町貳ノ參〇番地 臺北州皮革配給組合 電話貳五六九番
臺北市本町壹ノ壹六番地 臺北玩具商組合
臺北州自轉車小賣商組合聯合會
臺北市本町參ノ壹番地 臺北煮豆商組合
臺北市西門町壹ノ六番地 臺北南人力車營業組合 電三四〇三番
臺北市下洗染業聯合會 臺北洗染業組合
臺北州人力車タイヤチューブ配給組合 電話貳四參貳番
臺北市京町壹ノ四貳番地 臺北州洗濯石鹼配給組合
臺北市若竹町一ノ五番地 臺北飼料商組合
臺北市新起町壹ノ貳番地 臺北祭券合同組合

今日の映畫
大世界 台劇 新世界 芳乃館 芳明館 城南映劇 萬華劇場 太平館 第三世界 中央劇場 基隆世界 旭劇場 大和劇場 羅東座 宜蘭座 昇平座
臺北州合同興業會社
新竹の映畫 新竹劇場 有樂館 基隆劇場

大東亞戰爭三周年を迎へて放つ二大巨彈！
海軍 大本營海軍報道部企畫 海軍省後援 大世界 八日封切
八日は晝夜三回興行 軍事大納報國週間運動

決戰下！銃後女性待望の巨篇！ 12月5日→11日
愛機南へ飛ぶ 台劇 8日封切

頭痛にノーシン

健康報國
戰時だ働かう！ 强力なる殺菌殺蟲 消毒・防臭劑
ワーミン 芳香油
全國各藥店にあり
代理店 臺北市建成町參丁目 東京堂藥局

夕刊
臺灣日日新報
十二月八日

大戰三年目力強く發足

敵損百卅六萬餘
帝國陸軍の綜合戰果
二箇年間

【東京電話】大東亞戰爭勃發以來本年十一月下旬に至る二箇年間に於ける帝國陸軍の綜合戰果中主要なるもの並びにわが方の損害につき陸軍の大本營發表を基礎に綜合した綜合戰果左の如し

◇南方及びアリューシャン方面
交戰せる敵兵力 約百萬
敵に與へたる損害 約五十四萬七千(俘虜及び投降約四十萬三千を含む)
撃墜破せる飛行機 四千四百五十二機
撃沈破せる艦船 二百八十九隻

◇支那方面
交戰せる敵兵力 約五百九十七萬
敵に與へたる損害 四十九萬(俘虜及び投降約三十二萬七千六百七十七)
撃墜破せる飛行機 四百九十一機

◇わが方の損害 戰死五萬四千三百三十一名、飛行機七百十二機

中支戰線

敵首腦陣殆ど壞滅
四師長ら始め廿數名

【中支○○前線六日發同盟】去る十一月二日を期して決行された中支軍の常德攻略作戰は約一ヶ月の間に湘鄂兩省の敵を徹底的に撃滅し、[illegible]

常德奪回に敵機蠢動
十二機撃墜、倉皇遁走

【中支○○基地七日發同盟】[illegible]

カルカッタ空襲の戰果擴大

【ラングーン六日發同盟】[illegible]

敵側の發表

【リスボン七日發同盟】[illegible]

三勅令を施行

【東京電話】[illegible]

獨大使、土首相會見

【イスタンブール七日發同盟】アンカラ來電=アンカラ駐箚ドイツ大使パーペン氏は六日[illegible]

長谷川總督臺灣神社に必勝祈願

國民動員機構を革新
閣議決定 連絡會議等を設置

【東京電話】政府は[illegible]

中國再興を徹底具現
畑總司令官談話を發表

【南京七日發同盟】支那派遣軍總司令官畑大將は大東亞戰爭第二周年に際し左の如き談話を發表した
[illegible]
確保 [illegible]

五千萬の總力戰力化
原田ジャワ方面陸軍最高指揮官談

【ジャカルタ七日發同盟】ジャワ方面陸軍最高指揮官原田中將は大東亞戰爭第二周年の記念日を迎へるに方り六日左の如き談話を發表した
[illegible]
團結 [illegible]
軽視 [illegible]
軍民 [illegible]

大東亞の反逆兒驅逐
汪國府主席談

【南京七日發同盟】國民政府主席汪精衛氏は大東亞戰爭第二周年記念日に際し[illegible]
全國 [illegible]

十億と共に勝抜かん
若し……
バー・モウ緬甸國家代表

【ラングーン七日發同盟】バー・モウ緬甸國家代表は十二月八日の大東亞戰爭第二周年記念日に[illegible]
今日 [illegible]
正義 [illegible]
東亞 [illegible]

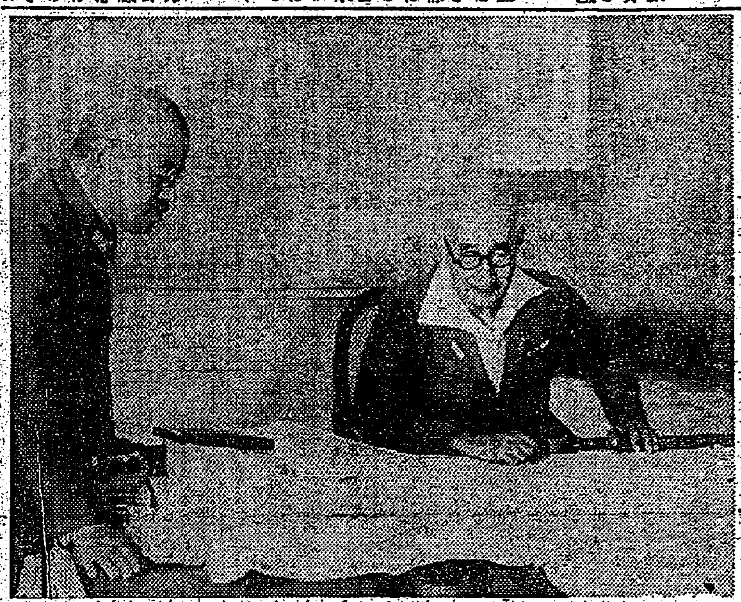

最高指揮官を訪ふ(四)
南方方面 寺内壽一元帥

[illegible]

飛行機を倍増せば
戰果は恐らく數倍
大麻國務相要望

【東京電話】[illegible]
奴隷 [illegible]
二倍 [illegible]

緬甸國政府最高顧問
小川郷太郎氏就任に決定

【東京電話】[illegible]

報道宣傳の機能發揚
定例閣議

【東京電話】[illegible]

決戰行政を果敢に
全國地方長官會議日程

【東京電話】[illegible]

パリ港爆撃戰果

【ベルリン五日發同盟】[illegible]

人事

[illegible]

制酸と吸着に
新發賣
コロイド性 アルミニウム製劑
ダルモ
ダルモは胃粘膜を被覆して胃液の胃患部に及ぼす刺戟を遮り、過剰酸を吸收して其の分泌を調整す。而も酵素の吸着尠く、有害物質の毒作用を制止する効あり
【適應症】胃酸過多・胃痛・胃潰瘍・胃カタル・腸疾患・赤痢・腸チブス・下痢・食及自家中毒……等
包裝 [illegible]
發賣元 内外新薬社 大阪・東京

勤勞のお肌に

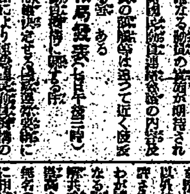

ホルモシの美肌力ご殺菌剤の清浄作用とを備へてお肌を美しく健康にしますから勤勞の後この一滴でお肌を……
乳液 ラブ
みんなお肌を新鮮に
株式會社 中山太陽堂 大阪・東京

強力 リベール
國産優秀二孟性アミドール製劑
淋疾に適確奏効
強力リベールによる治療は從來の喜姿手段でない。猛毒から脱殺された化學物質が強烈な殺菌力を揮ひつゝ全身を侵り拔本塞源的に菌を撲殺する。故に僅か一兩日で症狀顛解し亦で短時日に完全に治癒に導く
水虫、いんきん、たむし
セーキン
かゆい皮膚病に最も良い
發賣元 竹村製劑所

中風・高血壓・神經痛
原因を明にした
今津博士の素晴しい研究
不治でない
[illegible]

肅然決意深む・感激の日

曉闇に泣いて拜する大詔の感銘
脈々胸打つ"勝拔く誓"

「天に日あり地に日本あり、大君畏くも宣戰を布告せ給ひて干戈を執らしめ給ふ」昭和十六年十二月八日、一億臣民の心魂を揺ぶつた「嚝古の日」が三度訪れた、あの日も寒かつた、あれから二年、一昨年のあの日を追憶させて寒い、されどこそ世紀の感激はあの日と同じくけふも蘇つて來る、一億總泣いて拜した大詔の感激をそのまま新たに……

冷氣を震ふ"海行かば"
奉壯團で曉天動員 必勝祈願

思想防衞に任ぜよ
齋藤本部團長激勵の辭

八日午前一時に行はれた奉公壯年團の曉天動員にあたり齋藤本部團長は臺北放送局のマイクを通じ左記の激勵の辭をなし全島團員の一層の奮起を促した……

「嚝古の日」必勝へ
―逆ろ島民の赤誠
(1)神前に敬虔な祈り、(2)總督府前の勤行、(3)防空訓練に挺身する奉公防空群

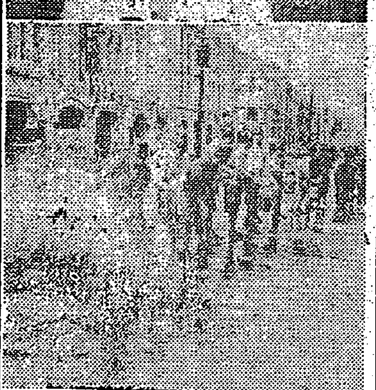

大坪臺北奉壯團副團長 決意表明

賞賜物件傳達

國威宣揚武運長久祈願祭
けふ臺灣神社頭に嚴修

"誓て盡忠の兵たらん"
島都青少年團の曉天動員

勝拔く決意誓ふ
臺北鄕軍で必勝祈願

"南の空へ"臺北州學校號
八日陸海軍へ廿二萬圓獻納

赤誠の獻金者陸續
けふの感激を、陸海軍へ

基隆　宜蘭　馬公　花蓮港

一にも二にも徵兵
國語普及を說く 青年團長

賴海清氏

勝拔く決戰譜
(5) 一線指導者に聽く

島民の赤誠五萬圓
八日官民代表者より獻金

臺灣軍司令部へ

陸相代表弔問

首相今夕放送

創業明治十四年 日本ペイント 大阪 東京 奉天 台北 天津 マニラ

慶谷花蓮港廳長着任

山崎氏千圓を國防獻金

今夜の番組

明朝の番組

海の水軍(27)
村松梢風 作　中一彌 畫
宮ノ塗(五)

鍍創 バンドマン
完全消化 胃腸整調 榮養充實
食欲不振 消化不良 榮養障碍

頭痛にノーシン

水銀劑 コロイゲン錠

六〇六號と水銀劑
病毒で困る人へ 私の治療を教へる

登錄商標 滅瘡散(めつそうさん) 腫潰腫物かんそう付け藥 調劑本舖 伊藤篤生堂 .30 .50 1.00